https://www.wdrmaus.de*filme*sachgeschichten/sandpapier.php5

① Beschrifte

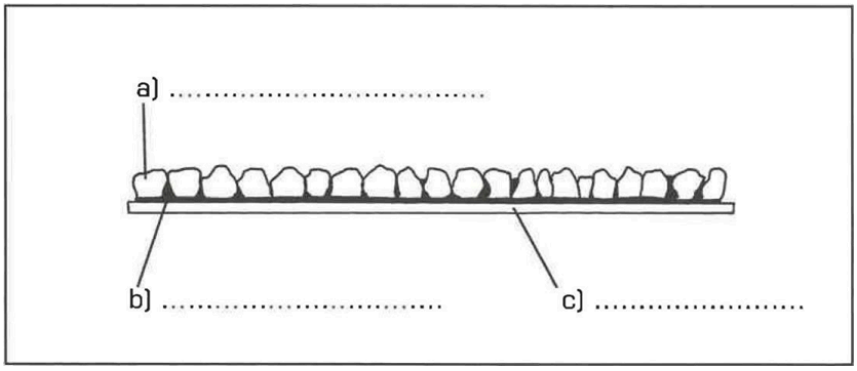

② Schleifpapier: Aufbau und Verwendung

Schleifpapier wird zur _____Oberflächenbehandlung_____ von Holz verwendet.

Es sorgt dafür, dass die Oberfläche glatt wird. Schleifpapier besteht aus

_____ die auf _____ geklebt worden sind. Da diese

Kristalle oft aus Sand bestehen, bezeichnet man Schleifpapier oft auch als

_____.

Sandpapier | Kristallen | festem Papier | ~~Oberflächenbehandlung~~

③ Körnung

Schleifpapier ist in verschiedenen Feinheitsgraden erhältlich, diese bezeichnet man als

_____.

Wo finde ich diese Bezeichnung? Auf der _____ .

Leider sind manchmal auch andere Dinge auf die Rückseite gedruckt.

Die Körnung ist jedoch immer mit dem Buchstaben _____ und einer Zahl gekennzeichnet.

Körnung | P | Rückseite

Angaben zu den Urhebern und Lizenzbedingungen der einzelnen Bestandteile dieses Dokuments finden Sie unter
https://www.tutory.de/entdecken/dokument/schleifpapier-g

④ **Übersicht** -Fülle aus:

Grobe Abstufung	Anwendung	Probe	Körnung
grob	Farb und Lackent-fernung		P6 - P40
mittel	Vorschleifen		P40 - P80
fein	Feinschleifen		P100 - P180
sehr fein	Nachschleifen nach Oberflächenbe-handlung		P220 - P1000

⑤ **Merke!**

Je kleiner die Zahl der Körnung, desto _____ ist das Schleifpapier und

je _____ die Zahl der Körnung, desto _____ ist das Schleifpapier.

gröber | feiner | größer | ~~kleiner~~

Angaben zu den Urhebern und Lizenzbedingungen der einzelnen Bestandteile dieses Dokuments finden Sie unter
https://www.tutory.de/entdecken/dokument/schleifpapier-g