

### BNT KA 2 Wirbellose / Blütenpflanzen

Punkte:	<b>/ 33</b>
---------	-------------

Note
------

Unterschrift
--------------

① Beschrifte die Körperteile (A-E) der Honigbiene.

● / 5

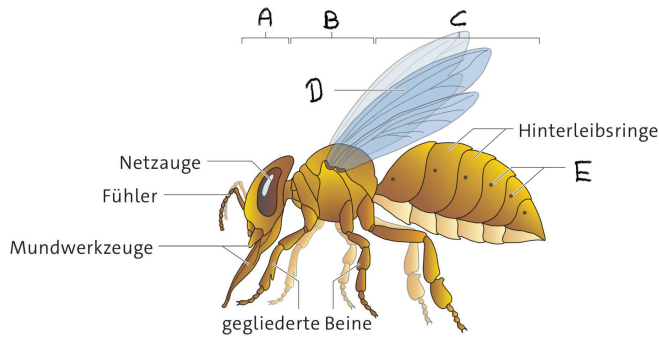

- A) \_\_\_\_\_
- B) \_\_\_\_\_
- C) \_\_\_\_\_
- D) \_\_\_\_\_
- E) \_\_\_\_\_

3 Körperbau der Honigbiene

② Nenne die drei unterschiedlichen Bienenwesen und beschreibe jeweils deren Aufgaben im Bienenvolk.

● / 6

---

---

---

---

---

---

---

---

---

---

③ Sortiere die Begriffe nach ihrer Reihenfolge bei der Entwicklung! (1-4)

● / 2

- Vollinsekt
- Puppe
- Ei
- Larve



⑥ Erkläre, wie sich Schnecken fortbewegen.

● / 2

---

---

---

---

---

⑦ Erkläre den Begriff *Zwitter* am Beispiel einer Schnecke.

● / 2

---

---

---

---

⑧ Welche Tiere gehören zu den Wirbellosen?

● / 3

- Vögel
- Delfine
- Wespen
- Ameisen
- Algen
- Muscheln
- Spinnen
- Löwenzahn
- Hunde
- Schmetterlinge
- Regenwürmer
- Katzen

⑨ Beschreibe den Grundbauplan von Blütenpflanzen und nenne die Aufgaben der einzelnen Teile.

● / 4

---

---

---

---

---

---

---

---

